

Abmessungen in mm

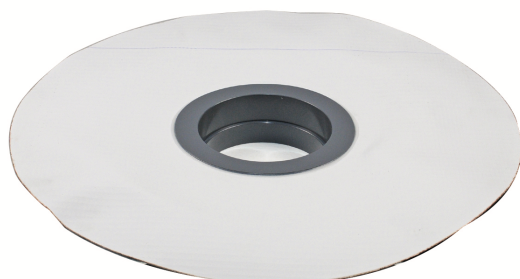

DN:	50	70	100	125	150	200	250	300
Einlauf:	51	76	111	126	161	-	-	-
Rohr außen:	50	75	110	125	160	-	-	-
Grundplatte:	-	-	-	-	-	-	-	-
Trägergröße:	480	480	480	480	480	-	-	-
Rohrlänge:	-	-	-	-	-	-	-	-

Der Rhedach Flachdach Einlauf universal, wird ohne Grundplatte mit einem runden Folienflansch geliefert.

Der Einlauf-Durchmesser kann in DN 50, 70, 100, 125 und 150 mm geliefert werden.

Als Standard PVC-Träger wird eine Thermofol D 18 Bahn verwendet.

Weitere PVC Folien sind als Träger auf Anfrage lieferbar.

Das Abflussvermögen ist abhängig von unterschiedlichen Faktoren wie z.B. Gefälle, Anstauhöhe und Durchmesser der Fallleitung. Bei der Berechnung sollten die Bedingungen vor Ort berücksichtigt werden!

Abflussvermögen

Anstauhöhe	DN 50	DN 70	DN 100	DN 125	DN 150
in mm	l/s	l/s	l/s	l/s	l/s
10	0,40	1,27	1,40	1,30	1,60
20	0,76	2,10	2,60	2,90	3,10
30	1,80	3,10	3,70	4,80	4,70
40	2,30	4,10	4,50	5,90	6,00
50	2,85	4,90	5,50	6,70	7,10

Anschließend tritt der Notüberlauf in Kraft